



Status og råd

Hovudsakleg basert på genettikk, men også feittsyrer og parasittfauna, har ICES konkludert med at det i Irmingerhavet sørvest for Island og aust og sør for Grønland er to bestandar av pelagisk snabeluer. Den eine bestanden lever hovudsakleg djupare enn 500 meter, og den andre, oseanisk snabeluer, grunnare enn 500 meter. I tillegg er det ein bestand på kontinentalsokkelen ved Island. Sidan det er vanskeleg å forvalte og halde to pelagiske bestandar frå kvarandre på djupn, har ICES føreslått eit forvaltingsområde for den djupe bestanden i nordaust der dei tettaste og fiskelege førekommene finst, mens førekommene utanfor og særleg sørvest for dette området er dominert av den grunne bestanden (sjå figur). Det er vidare uklart om det finst ein eigen bestand på kontinentalsokkelen ved Aust-Grønland, eller om, og i kva grad, snabelueren her heng saman med dei andre bestandane. Uansett er yngel- og oppvekstområdet til den pelagiske snabelueren i Irmingerhavet å finne på sokkelen ved Aust-Grønland.

Resultat frå fleire tokt dei siste åtte åra har vist at mengda av pelagisk snabeluer i Irmingerhavet har blitt kraftig redusert i forhold til på 1990-talet. Den grunnaste bestanden, oseanisk snabeluer, er no minst, og resultat frå det akustiske toktet i 2009 viser ein bestand (under 270 000 tonn) som er mindre enn 10 % av målingane på byrjinga av 1990-talet. Det er vanskelegare å måle den djupare bestanden med akustikk, og her må ein difor i større grad støtte seg på fangstrater med trål. Resultat frå slike målingar av den djupare bestanden sidan 1999 viser ein reduksjon også av denne bestanden der målinga i 2009 (kring 450 000 tonn) er den lågaste i tidsserien. For begge bestandane syner nye tokt i 2011 om lag same resultat som førre tokt i 2009.

Fiskeri

Norske trålarar har fiska snabeluer i internasjonal farvatn i Irmingerhavet sørvest av Island sidan 1990. På det meste (1996) er det internasjonal totalt fiska 180 000 tonn, og opptil 19 nasjonar har delteke. Norske fiskarar har på det meste fiska vel 14 500 tonn (1992 og 1993). Offisiell fangststatistikk for 2010 viser ein totalfangst på 69 000 tonn. Av dette var norsk fangst 2 400 tonn. Førebels statistikk for 2011 viser ein total internasjonal rapportert fangst på 43 077 tonn, og av dette fiska norske trålarar 1 780 tonn.

ICES har gitt råd om at det ikkje bør føregå noko direkte fiske på den grunnaste bestanden, og at det må utformast ein internasjonal forvaltingsplan. For den djupaste bestanden har ICES tilrådd at det ikkje blir fiska meir enn 20 000 tonn i 2012. Den nordaustatlantiske fiskerikommisjon (NEAFC) strevar med å få partane samde om både kvote og forvaltingsplan.

Alle partar bortsett frå Russland har blitt samde om ein nedtrappingsplan i fisket frå 2011 til 2014. Ifølgje denne planen skal det ikkje fiskast meir enn 32 000 tonn i 2012. Alt fiske skal føregå i det nordaustlege området, dvs. forvaltingsområdet for den djupaste bestanden. Som eit vern i yngletida skal fisket ikkje starte før 10. mai. Vidare er partane samde om at all fangst til forskingsformål skal takast innanfor avtalt internasjonal totalkvote. Det er lagt opp til at kvart fartøy skal rapportere fangstane sine kvar veke inntil 75 % av totalkvoten er tatt, deretter skal det rapporterast dagleg. Det skal ikkje brukast trålposar med mindre maskevidde enn 100 mm. Partane vart samde om å bruke same faktor på 1,70 for omrekning frå alle typar hovud- og bukkappa fiskevekt til rundvekt. Urapportert fiske på denne snabelueren er framleis eit problem. Kartlegging av dette problemet fram til 2006 viste at så mykje som 20–30 % av fiskeinnsatsen ikkje vart rapportert.

I IRMINGERHAVET

Pelagisk snabeluer – *Sebastes mentella*

Andre norske namn: Djuphavsuer, nebbuer

Familie: Scorpaenidae

Maks storleik: 50 cm og 1,3 kg

Levetid: Over 60 år

Leveområde: Irmingerhavet. Yngel- og oppvekstområde ved Grønland

Hovudgyteområde: Langs Reykjanesryggen

Gytetidspunkt: April

Føde: Dyrplankton først, sidan også liten blekksprut og fisk

Predatorar: Sjøpattedyr

Særtrekk: Lever heile sitt vaksne liv pelagisk i Irmingerhavet

Nøkkeltal:

KVOTERÅD 2011: Ikkje direkte fiske på den grunnaste bestanden. For den djupaste bestanden er det rådd til at det ikkje blir fiska meir enn 20 000 tonn

TOTALFANGST 2011:

Internasjonal fangst: 43 077 tonn

Norsk fangst: 1 781 tonn

Fakta om bestanden:

Snabelueren i Irmingerhavet er samansett av to pelagiske bestandar som med ei viss overlapping i stor grad er åtskilde på djup. Den grunnaste lever på 100–500 meters djup, og den djupaste på 500–900 meters djup over eit botndjup på 1 500–3 000 meter. Oppvekstområdet for yngelen er på kontinentalsokkelen ved Grønland, og det er stort sett berre den kjønnsmodne delen av desse snabeluerbestandane som lever pelagisk ute i Irmingerhavet. På grunn av sein kjønnsmodning og langsam vekst, er bestandane svært følsame overfor haustingsgrad og fiske.

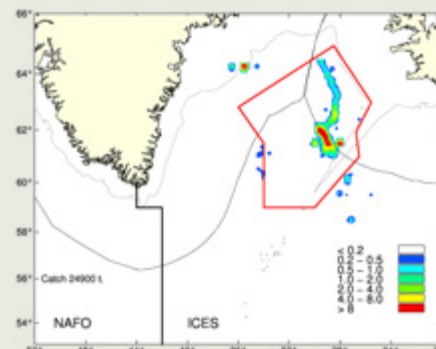

Oversikt over områda der fisket føregjekk i 2010. Figuren viser grensene for det nordaustlege forvaltingsområdet. Fisket her føregår på 600–800 meters djup i april–juli. Fargane viser ulike fangstratar som tonn per kvadrantnautisk mil. Kjelde: Hafranssóknastofnunin, Island.

*Distribution of the fishery in 2010, mainly on pelagic deep-sea *Sebastes mentella* in the northeastern area at 600–800 m depth in April–July. The scale given is tonnes per square nautical mile. The blue box is the proposed Deep Pelagic Management Unit. Source: Marine Research Institute, Iceland.*